Handleiding van het Opzoekboekje Digitaal

Systeemeisen:

Het programma werkt het best op computers die aan de volgende systeemeisen voldoen.

- Aanbevolen besturingssysteem: Windows 7.
  (Minimale systeemeisen: Windows XP SP2 met .NET Framework versie 3.5).
- Een beeldscherm met een resolutie van 1024 x 768 of hoger
- Een werkende internetverbinding
- Een aangesloten en werkende printer (geen virtuele printers) voor het afdrukken van de opzoekkaartjes

Installatie van het programma

De installatie van het programma wijst zich grotendeels vanzelf. U kunt tijdens de installatie aangeven in welke directory u het programma wilt installeren op de computer. Ook kunt u een snelkoppeling laten plaatsen op het bureaublad.

Opstarten van het programma

Na installatie wordt het Opzoekboekje Digitaal automatisch opgestart. Als u geen snelkoppeling hebt aangemaakt op het bureaublad, dan kunt u het programma starten via: Menu Start => alle programma's => Opzoekboekje Digitaal => de programmaversie die u wilt starten.
Direct na het opstarten verschijnt het volgende scherm:

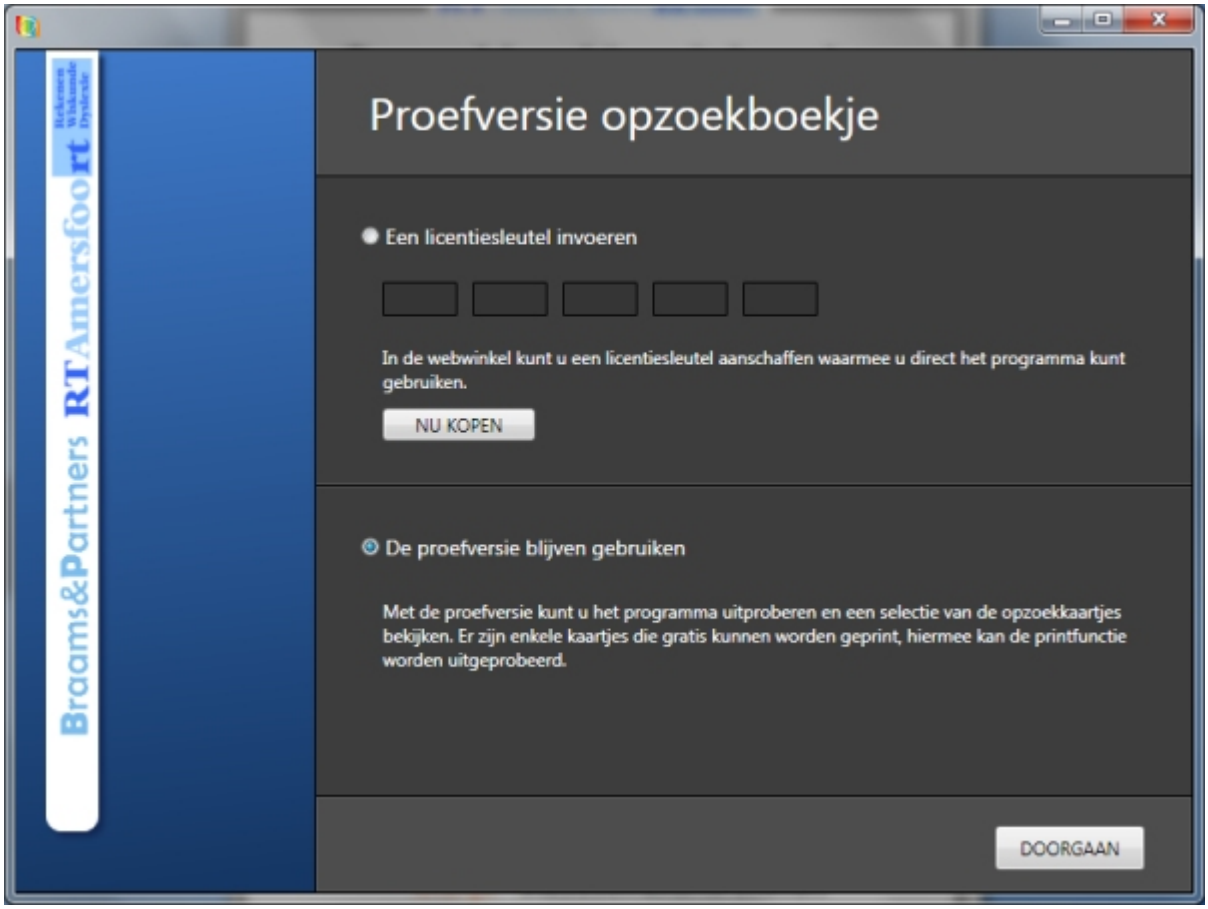

Als u beschikt over een licentiecode, dan kunt u deze direct in het opstartscherm invoeren zodat het programma overschakelt naar de geregistreerde modus. (U kunt eventueel een licentiecode aanschaffen via de knop NU KOPEN). In de geregistreerde modus is het mogelijk alle opzoekkaartjes te bekijken en (afhankelijk van uw afdruktegoed) deze met uw eigen printer af te drukken.
U kunt er ook voor kiezen geen licentiecode in te voeren en het programma te starten in de Demo-modus. Hierbij is het gebruik van het programma beperkt en kunt u slechts enkele opzoekkaartjes als proef bekijken en/of afdrukken.

Nadat u op de knop DOORGAAN hebt geklikt, komt u terecht in het hoofdscherm van het programma.

Het hoofdscherm

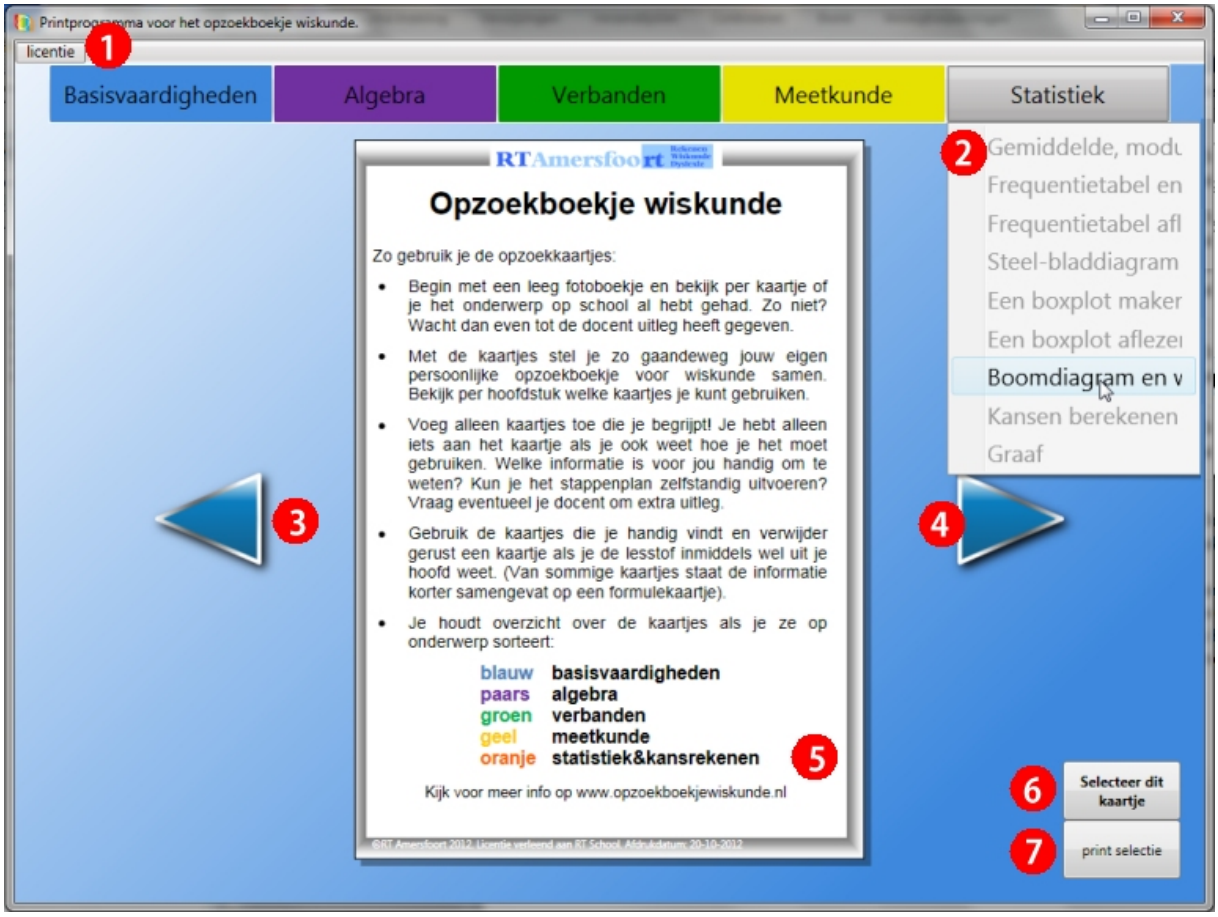

In het hoofdscherm vindt u de volgende onderdelen:

1) **Hoofdmenu.** Via de knop licentie in het hoofdmenu kunt u gegevens opvragen over uw licentiecode, een nieuwe licentiecode of opwaardeercode invoeren of het programma afsluiten.
2) **Menu opzoekkaartjes**. Hier meer kunt u gemakkelijk naar een kaartje navigeren door het gewenste opzoekkaartje aan te klikken in het menu. (Het opzoekkaartje wordt dan weergegeven in midden van het venster bij 5.
3) **Knop vorige kaartje**. Hiermee bladert u één kaartje terug in het digitale opzoekboekje.

4) **Knop volgende kaartje**. Hiermee bladert u één kaartje vooruit in het digitale opzoekboekje.
5) **Afbeelding opzoekkaartje**. Op dit deel van het scherm verschijnt het geselecteerde opzoekkaartje
6) **Selecteer dit kaartje**. Met deze knop kunt u opzoekkaartjes selecteren om later af te drukken met knop 7.
7) **Print selectie**. Als er één of meerdere kaartjes zijn geselecteerd met knop 6 dan worden deze afgedrukt naar uw printer. (Als er geen kaartjes zijn geselecteerd, dan wordt enkel het huidige opzoekkaartje afgedrukt).

Het afdrukken van opzoekkaartjes

In de Demo-modus is het afdrukken van opzoekkaartjes slechts zeer beperkt mogelijk, het afdrukken is hoofdzakelijk bedoeld om het programma te kunnen uitproberen voordat u eventueel besluit een licentie aan te schaffen. In de Demo-modus kan een betreffend kaartje alleen worden afgedrukt als knop 6 actief is terwijl het kaartje wordt weergegeven.
Nadat u het programma hebt geregistreerd, dan kunt u alle opzoekkaartjes selecteren om af te drukken.

Nadat u op knop 7 hebt gedrukt om af te drukken, verschijnt het volgende printmenu:

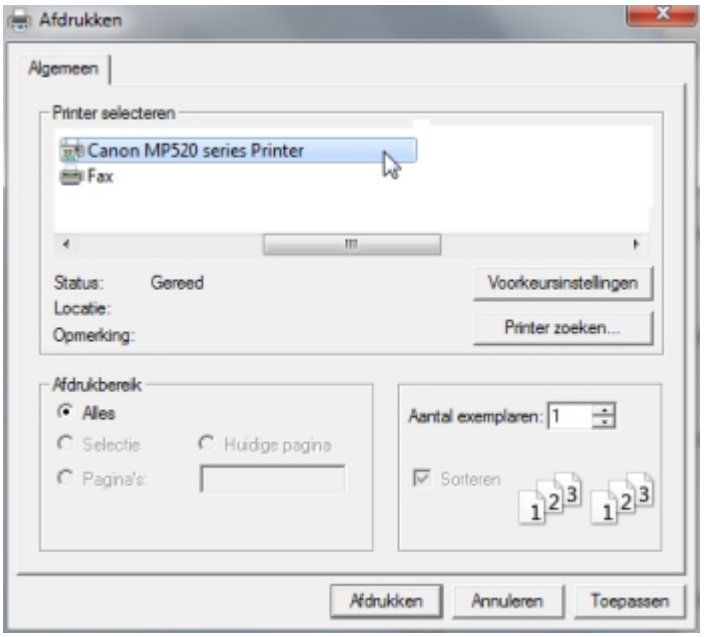

U kunt hier de gewenste printer selecteren waar u naar wilt afdrukken en eventueel het aantal afdrukken wijzigen. Indien u meerdere kaartjes geselecteerd hebt om te printen, dan worden deze automatisch op één bladzijde afgedrukt (maximaal 4 per pagina).

LET OP! Het is volgens de licentieovereenkomst NIET TOEGESTAAN TE PRINTEN NAAR EEN BESTAND zoals een virtuele pdf-printer!!! Als u het programma hebt geregistreerd, dan wordt na de afdruk geannuleerd en loopt u het risico dat uw account tijdelijk of pertinent wordt geblokkeerd.

Probleemoplosser

Foutmelding	Oorzaak/oplossing
Het programma geeft een foutmelding bij het opstarten en wordt direct afgesloten. (meestal onder windows XP)	Vermoedelijk is er een probleem met het .NET 3.5 framework dat niet of incorrect is geïnstalleerd. Vraag uw systeembeheerder om hulp, deze kan de problemen mogelijk verhelpen door het .NET framework opnieuw te installeren.
Direct na het opstarten van het programma krijg ik een melding dat het programma is verouderd. Het programma wordt direct afgesloten.	Er is een nieuwere versie van het programma beschikbaar, deze kunt u downloaden via de link die in het programma wordt gegeven bij de foutmelding.
Direct na het opstarten van het programma krijg ik een melding dat het programma wordt afgesloten omdat er geen verbinding is met internet.	Het Opzoekboekje Digitaal heeft een tijdens het gebruik altijd een werkende internetverbinding nodig. Controleer uw netwerkinstellingen om het probleem te verhelpen. Als u via andere programma's wel internetverbinding hebt, dan ligt de oorzaak mogelijk bij uw firewall.
Ik kan geen opzoekkaartjes afdrukken omdat mijn account is geblokkeerd. Wat nu?	Als er een poging wordt gedetecteerd om opzoekkaartjes af te drukken naar een digitaal bestand zoals pdf, dan wordt de printopdracht afgebroken en zal dit worden geregistreerd in het programma. Als u meerdere keren een poging hebt gedaan naar een bestand te printen, dan kan uw account tijdelijk worden afgesloten ter voorkoming van misbruik. Uw account wordt na circa 1 uur automatisch weer gedeblokkeerd. Mocht uw account pertinent zijn geblokkeerddan dient u contact op te nemen met de verstrekker van de licentiecode.

Voor meer informatie over het programma zie: www.opzoekboekjewiskunde.nl of www.opzoekboekje.nl.

Handleiding versie oktober 2012.